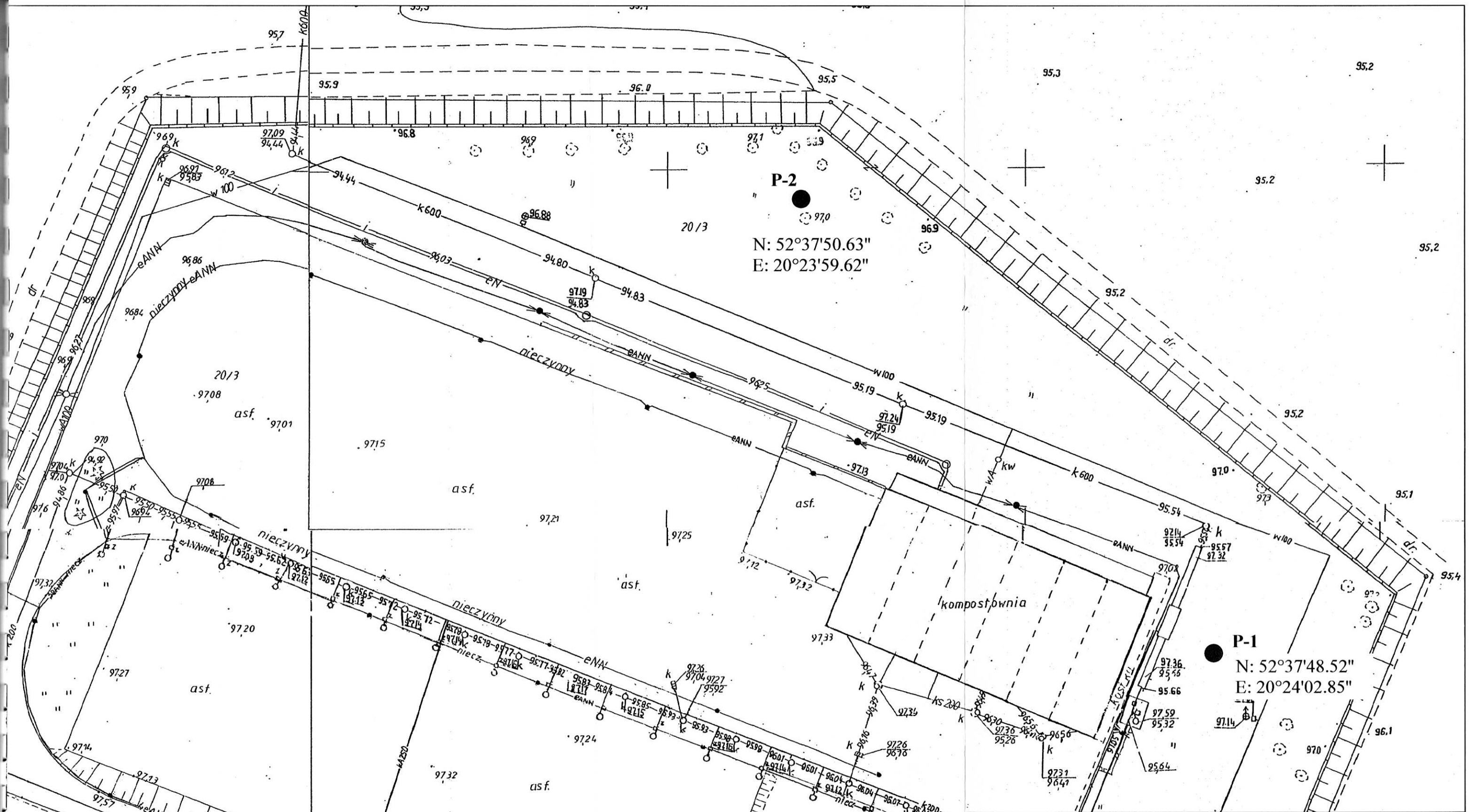

Załącznik 10.	Lokalizacja proponowanych punktów monitoringu stanu zanieczyszczenia gleby i wód gruntowych		
	Przedsiębiorstwo Geologiczne POLGEOL S.A. ul. Berezyńska 39, 03-908 Warszawa tel.: (0-22) 617 30 31, fax.: (0-22) 617 42 21 e-mail: polgeol@polgeol.pl		
Dotyczy opracowania	**RAPORT POCZĄTKOWY** dla instalacji mechaniczno-biologicznego przetwarzania odpadów komunalnych funkcjonującej w ramach Zakładu Zagospodarowania Odpadów w Poświętnem, gm. Płońsk		
Opracował:	Bogdan Noga	Data: 30.07.2015r.	Skala: 1 : 500